



# Rapport de la Situation Epidémiologique

## Maladie a Virus Ebola en Guinée

### 24 Juin 2015

#### I. Points saillants

- **Deux (02)** nouveaux cas confirmés ont été notifiés ce jour dans la préfecture de **Boké**, tous des contacts suivis à **Tamarassi dans Boké-centre** ;
- Lancement des activités de la surveillance renforcée et de mobilisation sociale à Kolotéyah dans la Sous-Préfecture de Sikhourou (**Forécariah, Guinée**) en présence d'une forte délégation des autorités et partenaires de **Kambia (Sierra Léone)** ;
- **Soixante-quatorze (74)** décès communautaires notifiés et sécurisés tous négatifs.

#### II. Dynamique de l'épidémie:

**Table 1.** Répartition des cas notifiés par préfecture le 24/06/2015, Guinée

Préfecture de résidence	Cas Confirmés	Cas Probables	Cas Suspects	Total
Boke	2	0	1	3
Conakry	0	0	1	1
Forecariah	0	0	3	3
<b>TOTAL</b>	<b>2</b>	<b>0</b>	<b>5</b>	<b>7</b>

**Table 2.** Décès communautaires notifiés à la date du 24/06/2015, Guinée

Décès Communautaires		Total décès
Enterrements Sécurisés	Enterrements Non-sécurisés	
<b>74 (dont 00+)</b>	<b>0</b>	<b>74</b>

Données épidémiologiques et cartes disponibles sur <http://guinea-ebov.github.io/>

**Guinée - Epidémie de la Maladie à virus Ebola**
**Table 3.** Situation des patients dans les centres de traitement et de transit fonctionnels, 24/06/2015, Guinée

	Conakry CTE	Coyah CTE*	Macenta CTE	N'zérékoré CTE	Kindia CTE	Boké CDT	Forécariah CTE	Siguiiri CDT	Conakry CTS	Total
Cas confirmés	0	0	0	0	10	0	3	0	2	15
Cas suspects	0	0	0	0	4	0	6	0	1	11
Sorties guéris	0	0	0	0	0	0	0	0	0	0
Décédés	0	0	0	0	0	0	0	0	0	0
Total hospitalisés au CTE	<b>0</b>	<b>0</b>	<b>0</b>	<b>0</b>	<b>14</b>	<b>0</b>	<b>9</b>	<b>0</b>	<b>3</b>	<b>26</b>

\*Fermé le 20/06/2015 pour travaux

**Table 4.** Capacité des CTEs et CDTs en Lits, 24/06/2015, Guinée

Centres	Section Suspects (Lits)	Section Probable (Lits)	Section Confirmé (Lits)	Total (Lits)
CTE Donka	5	0	10	15
CTE Coyah	12	8	40	60
CTE Macenta	12	8	10	30
CTE N'Zerekore	12	8	30	50
CDT Siguiiri	4	6	10	20
CTE Forécariah	5	6	12	23
CDT Kérouané	4	6	10	20
CDT Kamsar	2	0	0	2
CTE Beyla	12	8	30	50
CTS Conakry	0	0	5	5
CTE Kindia	8	8	46	62
<b>Total</b>	<b>76</b>	<b>58</b>	<b>203</b>	<b>337</b>

**Table 5.** Etats des Laboratoires, 24/06/2015, Guinée

N°	Laboratoires	Localisation	Etat du Laboratoire
1	CREMS	Kindia	Fonctionnel
2	CTS	Conakry	Fonctionnel
3	EUMLab	Coyah	Fonctionnel
4	IP France	Macenta	Fonctionnel
5	IPD Donka	Conakry	Fonctionnel
6	KPLAN	Forecariah	Fonctionnel
7	PHAC	Boké (Kamsar)	Fonctionnel
8	REDC	Conakry	Fonctionnel
9	Labo Mobile	Dubrêka (Tanene)	Fermé



**Guinée - Epidémie de la Maladie à virus Ebola**

**Table 6.** Situation du suivi des contacts, 24/06/2015, Guinée

Contacts	Nombre
Nouveaux contacts du jour	90
Nombre de contacts sortis ce jour	70
Nombre de contacts confirmés ce jour	2 suivis
Contacts à suivre	2 030
Contacts suivis	2 000
% suivis	<b>98,5</b>

**Table 7.** Nouveaux cas confirmés pendant la semaine 25 (22 - 28 juin 2015), Guinée

Préfecture	Semaines			22-juin	23-juin	24-juin	25-juin	26-juin	27-juin	28-juin	Semaine	Contacts listés
	23	24	25								26	
Boké	1	2	5	5	1	2					8	190
Conakry	2	1	1	0	0	0					0	62
Dubrêka	2	4	1	0	0	0					0	245
Forécariah	7	3	5	0	1	0					1	1 533
<b>Total</b>	<b>12</b>	<b>10</b>	<b>12</b>	<b>5</b>	<b>2</b>	<b>2</b>					<b>9</b>	<b>2 030</b>

**Carte 1.** Sous-préfectures où des réticences ont été signalées par les équipes de la riposte/suivi, 24/06/2015, Guinée

**Aucune réticence**

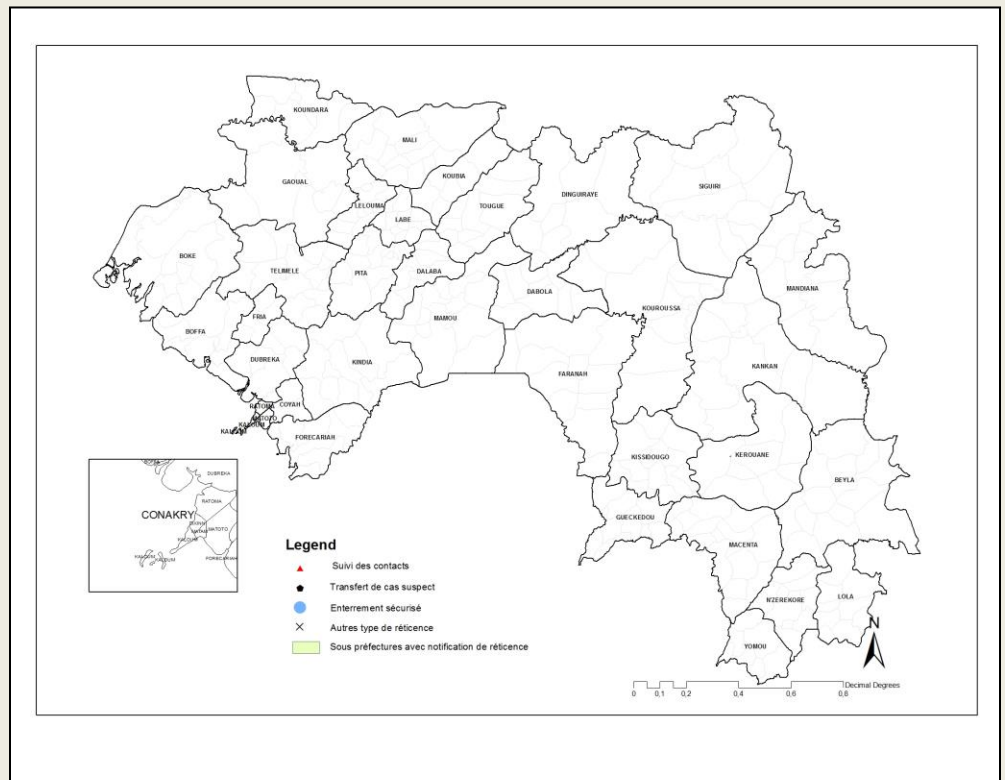



## Guinée - Epidémie de la Maladie à virus Ebola

**Graphique 1.** Distribution des cas notifiés, par semaine (début des signes\*), 30/12/2013 – 24/06/2015, Guinée

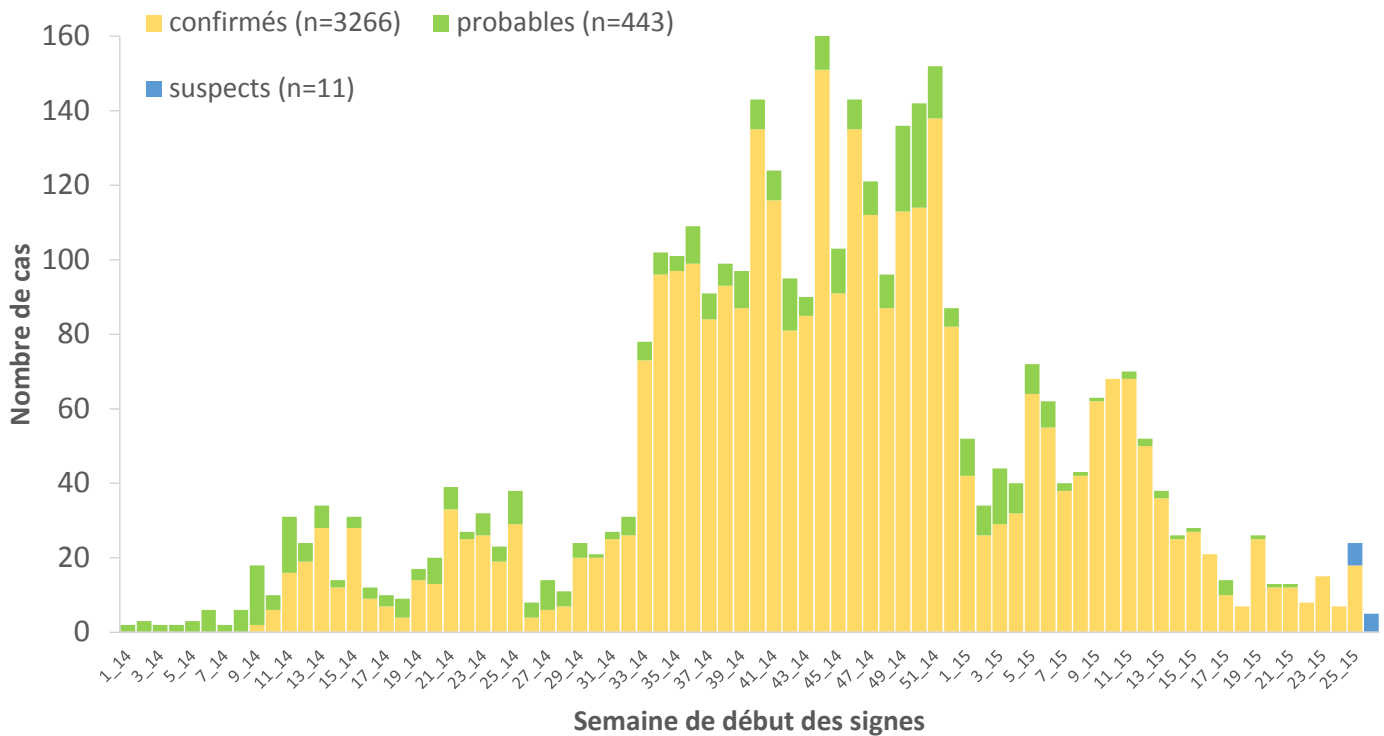

\* Valeurs manquantes pour date de début des signes = 0

**Graphique 2.** Distribution des cas confirmés et décès, par mois de confirmation et de décès, 30/12/2013-24/06/2015, Guinée

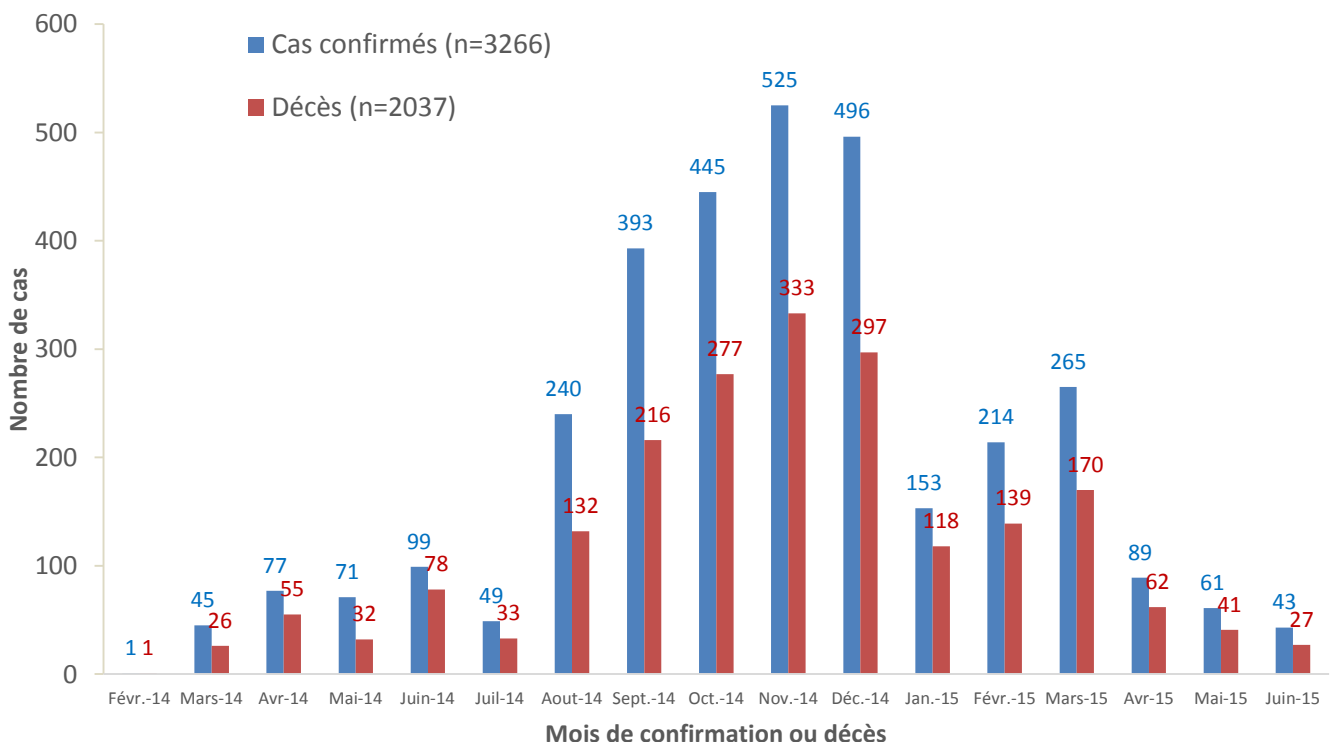



### Guinée - Epidémie de la Maladie à virus Ebola

Carte 2. Répartition par préfectures des cas confirmés et classification des préfectures selon le niveau d'alerte, 04/06/2015-24/06/2015 (21 jours), Guinée

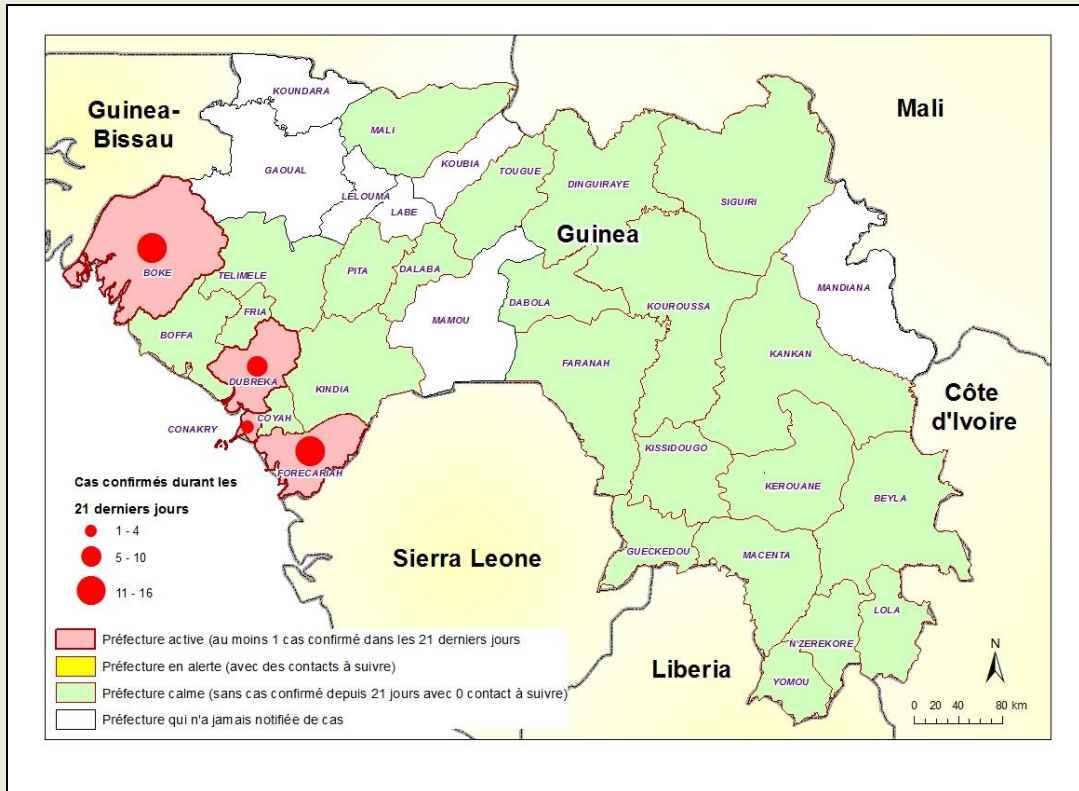

Carte 3. Répartition par sous-préfectures des cas confirmés et classification des sous-préfectures selon le niveau d'alerte, 04/06/2015-24/06/2015 (21 jours), Forecariah

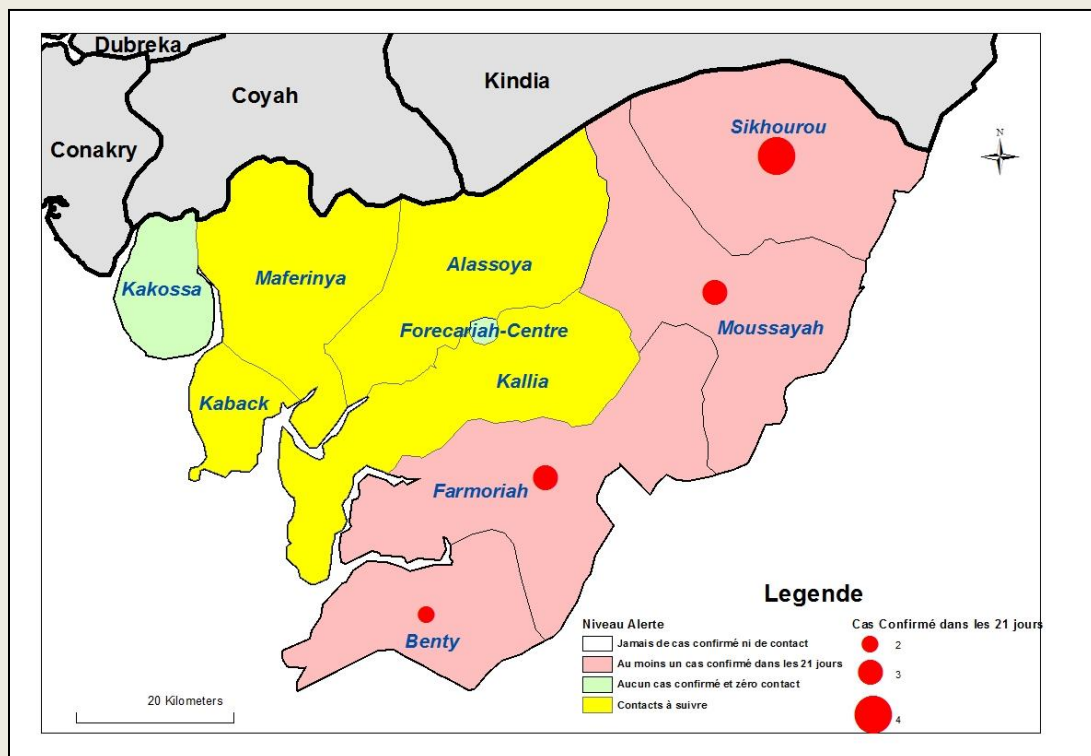



### Guinée - Epidémie de la Maladie à virus Ebola

**Table 8.** Répartition des cas confirmés par sous-préfecture du 04/06/2015-24/06/2015 (21 jours), Guinée

PREFECTURE	SOUS-PREFECTURE	CONFIRME	DECES	
			COMMUNAUTAIRE	CTE
Boké	Kamsar	3	2	0
	Boké-centre	13	3	2
Conakry	Matoto	2	0	1
	Matam	2	1	1
Dubréka	Tanene	5	0	2
Forecariah	Farmoriah	3	2	0
	Moussayah	3	0	3
	Benty	2	1	0
	Sikhourou	4	2	1
<b>TOTAL</b>		<b>37</b>	<b>11</b>	<b>10</b>

**Graphique 3.** Répartition par statut professionnel /confirmation des cas confirmés parmi le personnel de santé (N=190), 30/12/2013 – 24/06/2015, Guinée

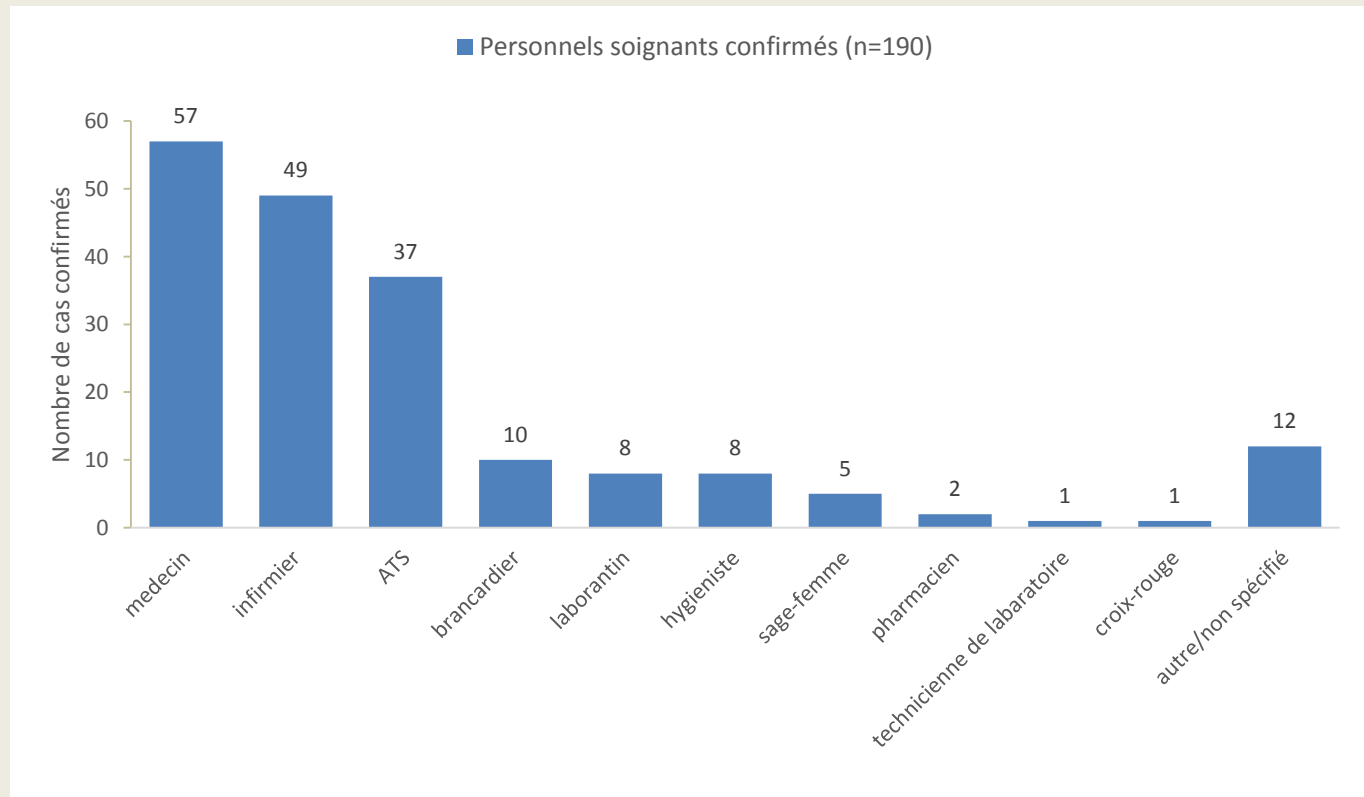



### Guinée - Epidémie de la Maladie à virus Ebola

**Graphique 4.** Distribution par préfecture des cas confirmés et probables parmi le personnel de santé, 30/12/2013 – 24/06/2015, Guinée

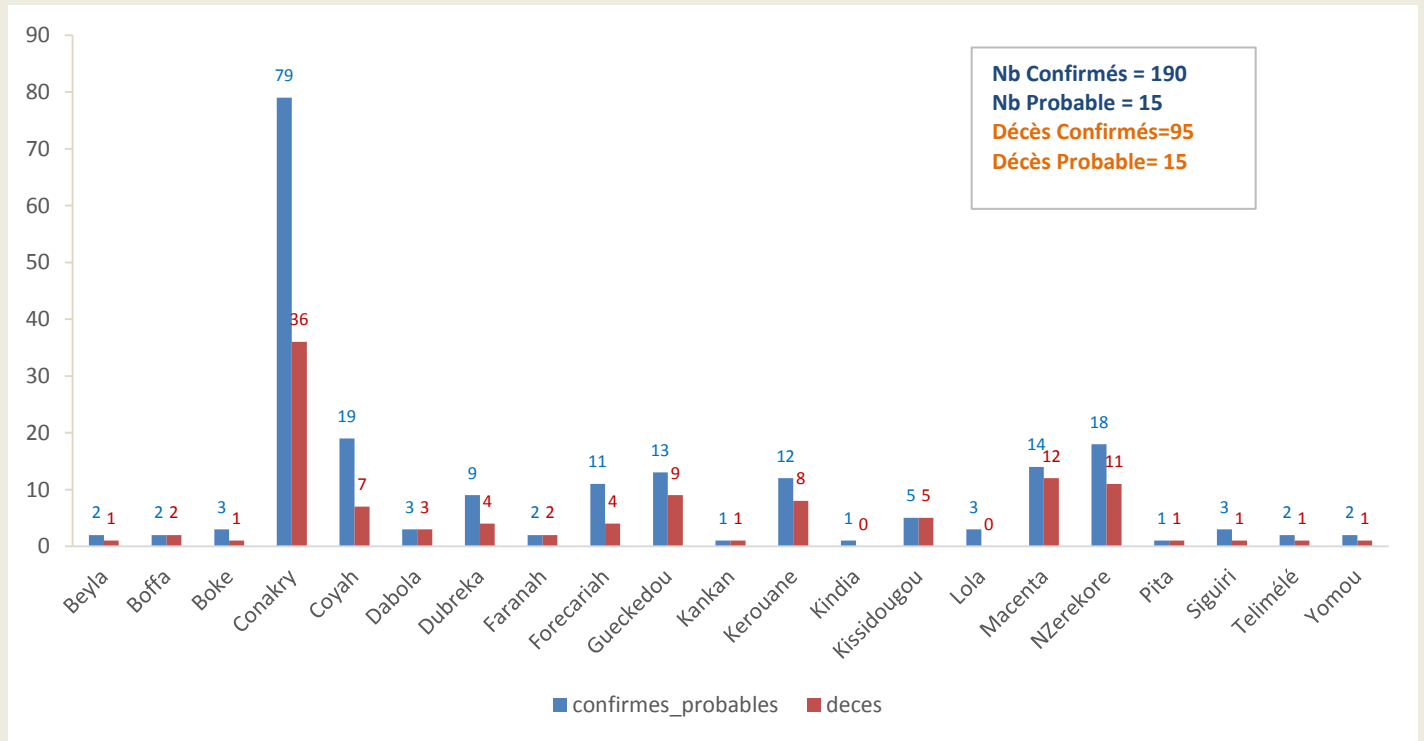

**Graphique 5.** Evolution hebdomadaire selon le statut final des patients(Confirmés) au CTE, 30/12/2013-24/06/2015, Guinée

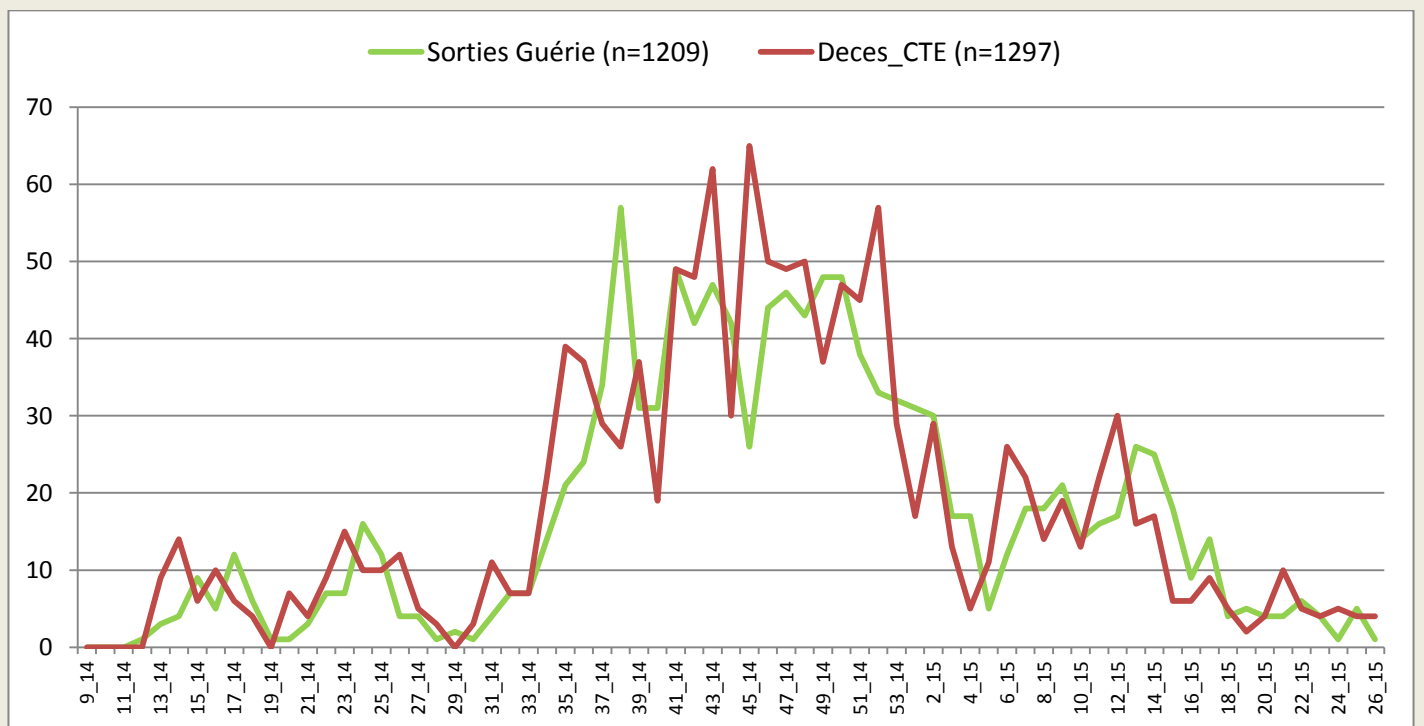

\*Valeurs manquantes pour le statut final =52





### Guinée - Epidémie de la Maladie à virus Ebola

Carte 4. Classification des préfectures selon le nombre d'alerte des cas suspects. 24/06/2015, Guinée

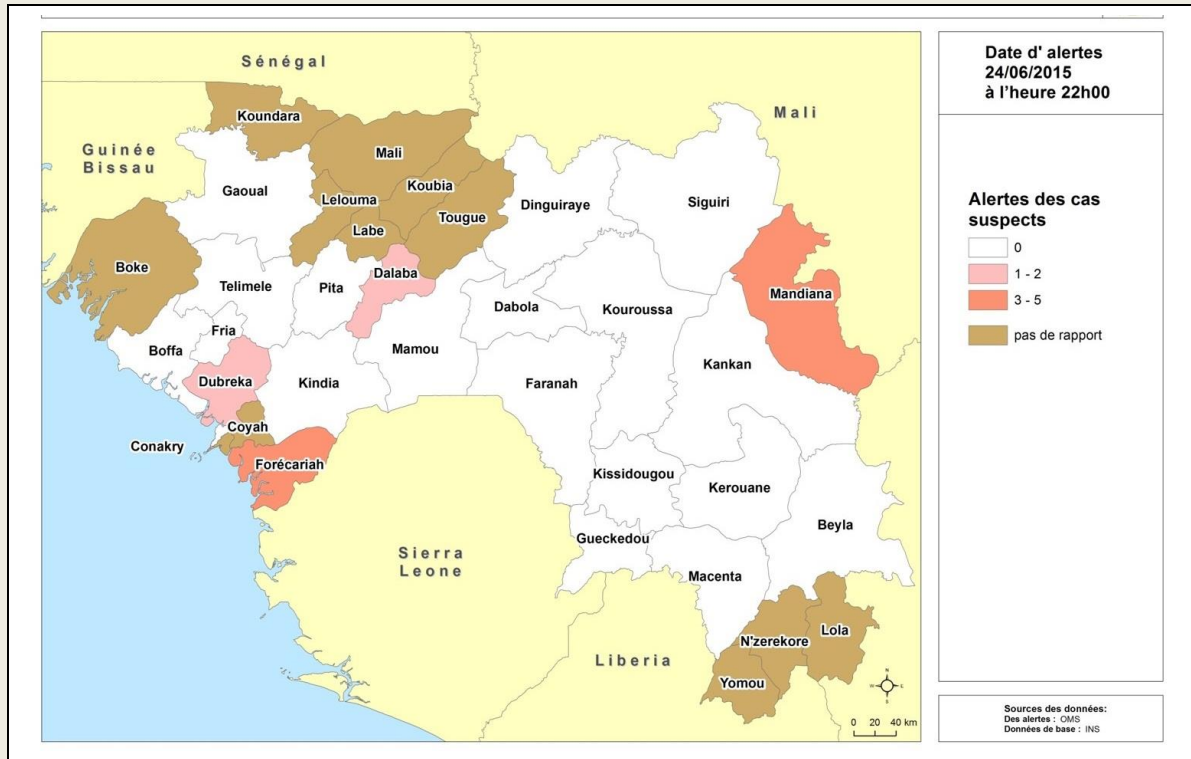

Carte 5. Classification des préfectures selon le nombre d'alerte des décès communautaires. 24/06/2015, Guinée

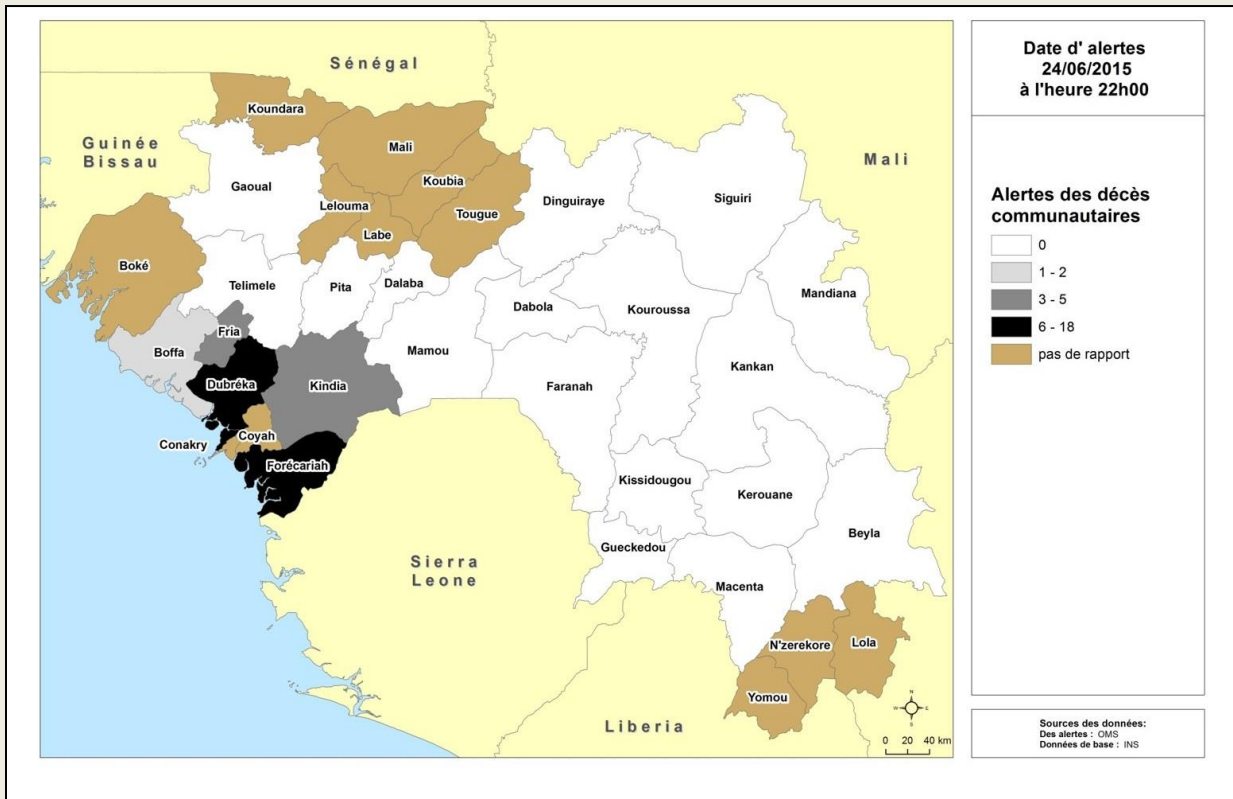





### Guinée - Epidémie de la Maladie à virus Ebola

**Table 9.** Situation globale des cas confirmés, probables et suspects, 24/06/2015, Guinée

<b>Guinée 24/06/2015 18:00</b>		
Classification épidémiologique	Nombre	Décédé
Confirmé	3266	2037 (62,4 %)
Probable	443	443 (100,0 %)
Suspect	11	0 (0,0 %)
<b>Total</b>	<b>3720</b>	<b>2480 (66,7 %)</b>

Note: L'augmentation du nombre total de cas probables s'explique en partie par la mise en place du nouveau système de notification des décès communautaires non-prélevés avec lien épidémiologique avéré



Guinée - Epidémie de la Maladie à virus Ebola

Données épidémiologiques, Ebola\_Guinée 24/06/2015

Description	Totaux	Conakry	Gueckedou	Macenta	Dabola	Kissidougou	Dinguiraye	Telimele	Boffa	Kouroussa	Siguiré	Pita	Nzérékoré	Yomou	Dubréka	Forécariah	Kerouane	Coyah	Dalaba	Beyla	Kindia	Lola	Boke	Mamou	Mali	Faranah	Kankan	Fria	Koundara	Gaoual	Tougué		
<b>Nouveaux cas enregistrés ce jour*</b>																																	
Nouveaux Cas suspects	5	1														3							1										
Nouveaux Cas Probables	0																																
Nouveaux Cas confirmés	2																						2										
<b>Total des nouveaux cas enregistrés ce jour</b>	<b>7</b>	<b>1</b>	<b>0</b>	<b>0</b>	<b>0</b>	<b>0</b>	<b>0</b>	<b>0</b>	<b>0</b>	<b>0</b>	<b>0</b>	<b>0</b>	<b>0</b>	<b>0</b>	<b>0</b>	<b>3</b>	<b>0</b>	<b>0</b>	<b>0</b>	<b>0</b>	<b>0</b>	<b>0</b>	<b>3</b>	<b>0</b>	<b>0</b>	<b>0</b>	<b>0</b>	<b>0</b>	<b>0</b>	<b>0</b>	<b>0</b>	<b>0</b>	<b>0</b>
<b>Cumul des cas</b>																																	
Total des Cas suspects	11	1	0	0	0	0	0	0	0	0	0	0	0	0	0	6	0	0	0	0	1	0	3	0	0	0	0	0	0	0	0	0	0
Total des Cas Probables	443	35	112	27	5	36	1	3	17	2	8	1	43	0	13	45	1	7	0	0	35	18	4	0	0	24	1	5	0	0	0	0	
Total des Cas confirmés	3266	538	269	718	8	100	0	40	36	18	26	7	213	11	143	400	160	234	9	46	78	93	24	0	5	46	31	11	0	0	0	2	
<b>Cumul (des cas confirmés, probables et suspects)</b>	<b>3720</b>	<b>574</b>	<b>381</b>	<b>745</b>	<b>13</b>	<b>136</b>	<b>1</b>	<b>43</b>	<b>53</b>	<b>20</b>	<b>34</b>	<b>8</b>	<b>256</b>	<b>11</b>	<b>156</b>	<b>451</b>	<b>161</b>	<b>241</b>	<b>9</b>	<b>46</b>	<b>114</b>	<b>111</b>	<b>31</b>	<b>0</b>	<b>5</b>	<b>70</b>	<b>32</b>	<b>16</b>	<b>0</b>	<b>0</b>	<b>2</b>		
<b>Décès</b>																																	
Nouveaux décès confirmés ce jour*	0																																
Nouveaux décès probables ce jour*	0																																
Total des décès probables	443	35	112	27	5	36	1	3	17	2	8	1	43	0	13	45	1	7	0	0	35	18	4	0	0	24	1	5	0	0	0	0	
Total des décès confirmés	2037	269	203	475	8	71	0	17	26	11	16	3	138	5	84	267	97	130	2	27	50	66	12	0	3	31	20	5	0	0	0	1	
<b>Cumul des decés (probables et confirmés)</b>	<b>2480</b>	<b>304</b>	<b>315</b>	<b>502</b>	<b>13</b>	<b>107</b>	<b>1</b>	<b>20</b>	<b>43</b>	<b>13</b>	<b>24</b>	<b>4</b>	<b>181</b>	<b>5</b>	<b>97</b>	<b>312</b>	<b>98</b>	<b>137</b>	<b>2</b>	<b>27</b>	<b>85</b>	<b>84</b>	<b>16</b>	<b>0</b>	<b>3</b>	<b>55</b>	<b>21</b>	<b>10</b>	<b>0</b>	<b>0</b>	<b>1</b>		
<b>Letalité des cas confirmés</b>	<b>62%</b>	<b>50%</b>	<b>75%</b>	<b>66%</b>	<b>100%</b>	<b>71%</b>		<b>43%</b>	<b>72%</b>	<b>61%</b>	<b>62%</b>	<b>43%</b>	<b>65%</b>	<b>45%</b>	<b>59%</b>	<b>67%</b>	<b>61%</b>	<b>56%</b>	<b>22%</b>	<b>59%</b>	<b>64%</b>	<b>71%</b>	<b>50%</b>		<b>60%</b>	<b>67%</b>	<b>65%</b>	<b>45%</b>				<b>50%</b>	
<b>Agents de sante</b>																																	
Nouveaux cas confirmés enregistrés parmi les agents de santé ce jour*	0																																
Cumul des cas confirmés parmi les agents de santé	190	74	8	13	3	5	0	1	2	0	3	1	18	2	9	9	12	19	0	2	1	3	3	0	0	1	1	0	0	0	0	0	
Cumul des cas probables parmi les agents de santé	15	5	5	1	0	0	0	1	0	0	0	0	0	0	0	0	2	0	0	0	0	0	0	0	0	1	0	0	0	0	0	0	
Cumul (des cas confirmés et probables) parmi les agents de santé	205	79	13	14	3	5	0	2	2	0	3	1	18	2	9	9	14	19	0	2	1	3	3	0	0	2	1	0	0	0	0	0	
Nouveaux décès enregistrés parmi les agents de santé ce jour	0	0	0	0	0	0	0	0	0	0	0	0	0	0	0	0	0	0	0	0	0	0	0	0	0	0	0	0	0	0	0	0	0
Cumul des décès confirme parmi les agents de sante	95	31	4	11	3	5	0	0	2	0	1	1	11	1	4	2	8	7	0	1	0	0	1	0	0	1	1	0	0	0	0	0	
Cumul des décès (Confirmes + probables) parmi les agents de sante	110	36	9	12	3	5	0	1	2	0	1	1	11	1	4	4	8	7	0	1	0	0	1	0	0	2	1	0	0	0	0	0	
<b>Admissions et sorties CTE</b>																																	
Nouvelles admissions au CTE ce jour*	4															3					1												
Nombre total des cas hospitalisés dans le CTE	23	0	0	0	0	0	0	0	0	0	0	0	0	0	0	9	0	0	0	0	14	0	0	0	0	0	0	0	0	0	0	0	0
Nombre total des sorties ce jour du CTE	3	3	0	0	0	0	0	0	0	0	0	0	0	0	0	0	0	0	0	0	0	0	0	0	0	0	0	0	0	0	0	0	0
Cumul des admissions au CTE	5942	1923	1528	1391	0	0	0	0	0	0	8	3	126	0	0	457	12	407	0	0	76	0	11	0	0	0	0	0	0	0	0	0	0
<b>Contacts</b>																																	
Nouveaux contacts enregistrés ce jour*	90	1	0	0	0	0	0	0	0	0	0	0	0	0	0	62	0	0	0	0	0	0	27	0	0	0	0	0	0	0	0	0	0
Nombre de contacts sortis ce jour	70	0													12	0						58											
Nombre de contacts a suivre ce jour	2030	62													245	1533						190											
Nombre de contacts suivis ce jour	2000	46													243	1531						180											
Pourcentage des contacts suivis (%)	98,5	74%													99%	99,9%						95%											
<b>Laboratoire</b>																																	
Nombre d'échantillons collectés ce jour	95	37														7		31			17		3										
Nombre d'échantillons en cours de test	0	0	0	0									0			0		0			0		0										
Total des échantillons testés	14686	8127	2393	251									115			826		2310			566		98										
Date de confirmation du dernier cas		21/06/2015	20/11/2014	26/02/2015	24/12/2014	7/02/2015		30/12/2014	20/04/2015	9/12/2014	26/03/2015	5/10/2014	23/01/2015	7/09/2014	10/06/2015	23/06/2015	18/12/2014	14/04/2015	9/10/2014	8/01/2015	20/04/2015	23/02/2015	24/06/2015		10/02/2015	28/01/2015	11/01/2015	26/05/2015			1/02/2015		

\*les données sur les nouveaux cas et les contacts sont déjà prises en compte dans le cumul.